

GEMEENTE LANAKEN

Kadastraal Lanaken 2° afdeling

Sectie A

Nummers 317 n² deel – 321 e

Schaal 1/500

Ruilingsplan

Koning Albertlaan

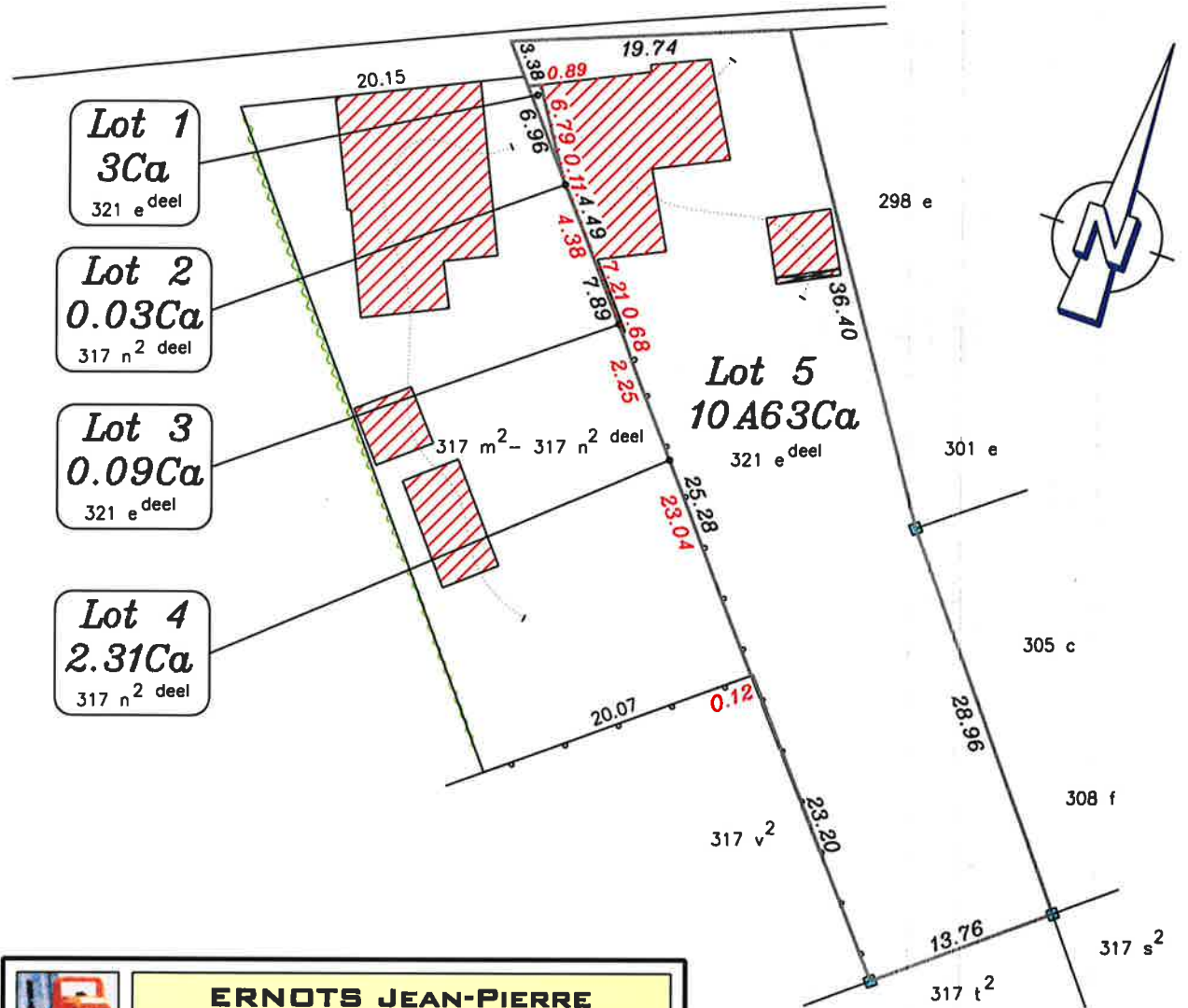

**ERNOTS JEAN-PIERRE**
INDUSTRIEEL INGENIEUR BOUWKUNDE
OPTIE LANDMETEN
SNEPPENLAAN NR.52 MAASMECHELEN
TEL. 089/76.23.59 FAX 089/77.14.07

*Echt verklaard te Maasmechelen
22 december 2005*

*De Industrieel Ingenieur-Landmeter
ERNOTS Jean-Pierre*

Legende:
~~~~~  
**1.00** maatcijfer na ruiling  
**1.00** maatcijfer voor ruiling  
 bestaand gebouw  
 bestaande steen  
 bestaande afsluiting  
 bestaande haag



*[Handwritten signature]*

*Mr. Willems*

*Vander Ven*

*[Large handwritten signature]*

Geregistreerd te Maasmechelen op **13 FEB. 2006**

boek *6/52*

*een* bladen

blad *29*

*geen* verzendingen

vak *7*

Ontvangen

**VIJFENTWINTIG EURO (25€)**

de s.a. Inspecteur

*[Handwritten signature]*  
**M. WAELMERS**