

Snedes AA.

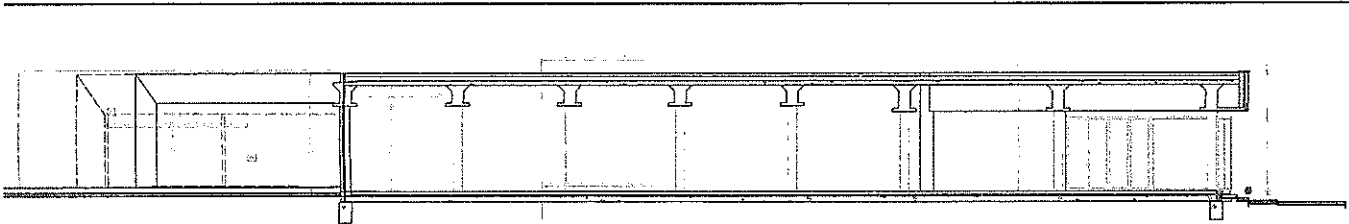

Snedes AA.

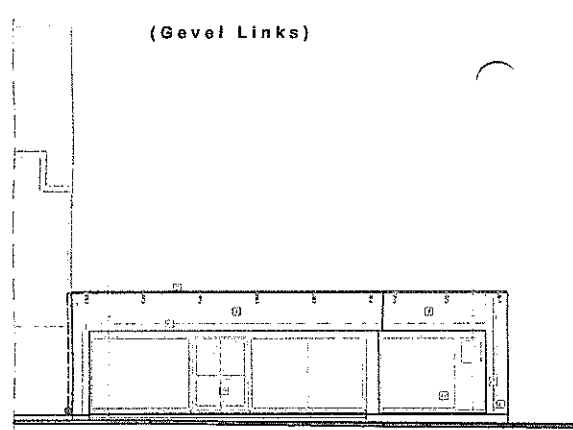

(Gevel Links)

Gevel - voorzijde.

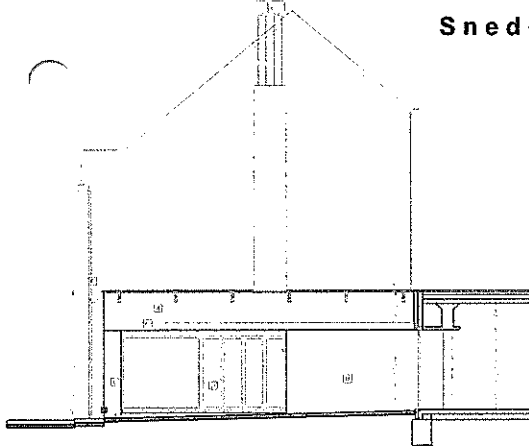

Gevel Rechts.

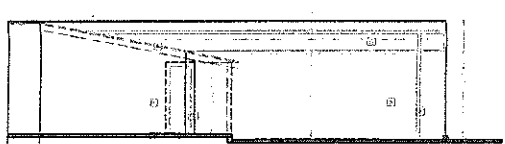

Gevel - achterzijde.

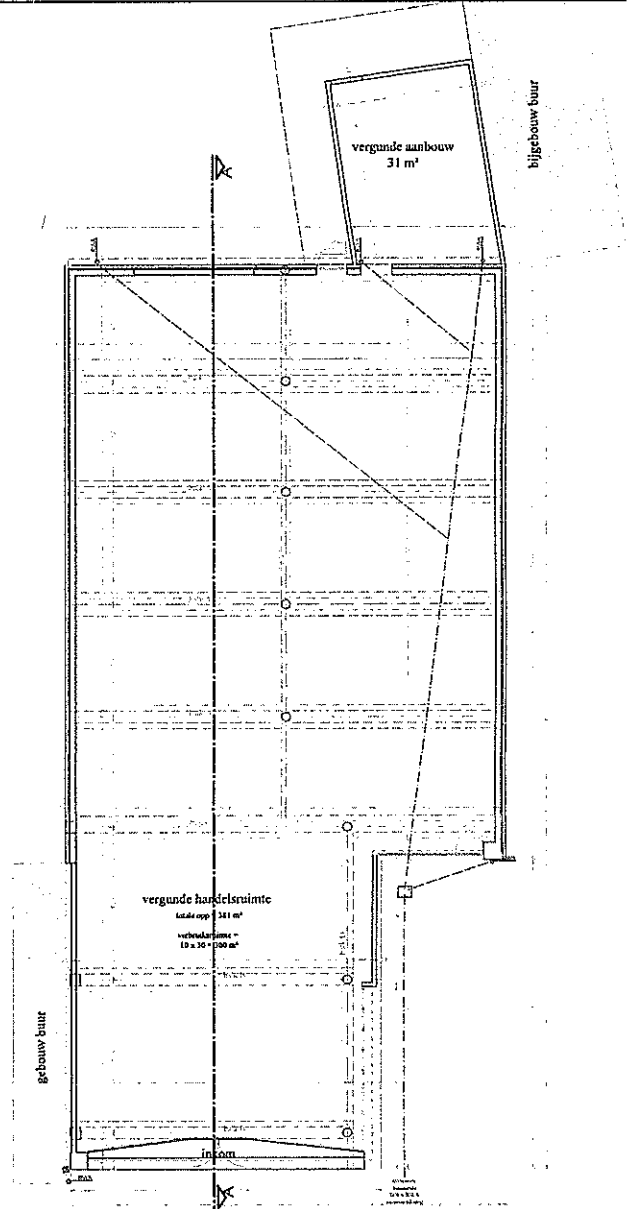

BESTAANDE TOESTAND schaal 1/100

Materialen

NIJWE MATERIALEN

1. Rood-bruin getuaneerde baksteen.
2. Arduinen gevelbekleding
3. Arduinen raam- & deuropels
4. Aluminium ramen & deuren: grijs
5. Aluminium raam met verlijnde beglazing
6. Afwerking in volkerplaat
7. Metalen leuning
8. Betonnen boordsteen.
9. Aluminium dakrandprofiel

BESTAANDE MATERIALEN

- A. Rood-bruin afgewasteend.
- B. Rood-bruine baksteen
- C. Arduinen raam- & deuropel, gevelplaat.
- D. Houten ramen & deuren: blauw
- E. Gulpilaten en houtconstructie.
- F. Gulpilaten en houtconstructie.
- G. Betonnen balk.
- H. Betonblokken

Verklaring

- Bestaande constructie
- Bestaande constructie af te breken
- Metselwerk in snebouwsteen
- Metselwerk in betonblokken
- Metselwerk in volle betonblokken
- Parament metselwerk in baksteen.
- Parament metselwerk in sierbetonblokken
- Wand van gipskartonplaten
- Wand van cellerbetonblokken
- Natuursteen.
- Gewapend beton.
- Sierbeton.
- Wellsels.
- Grondaanvoelingen

- Basisteel
- Pelen bestaande toestand.
- Maatlijnen bestaande toestand.
- Ontworpen pelen nieuwbouw.

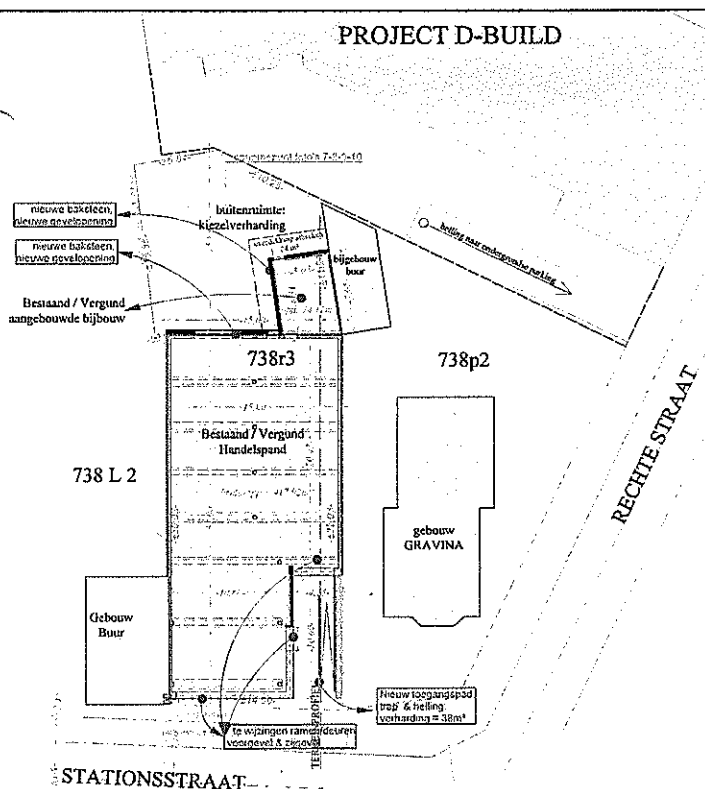

Inplantingsplan. Schaal 1/250.

Gemeente LANAKEN
Stationstraat 177
Kadastraal: 1, D, 738r3
Projectzone STATIONSSTRAAT

BOUWAANVRAAG betreft de in rood vermeldde items

BOUWPLAATS Provincie: LIMBURG
Gemeente: LANAKEN
Straat: Stationstraat 177
Kadastraal: 1, D, 738 r 3

ONTWERP voor het wijziging GEVELS van vergund handelspand.

OPDRACHTGEVER Dhr. Jan DELVAX
Drie Eikenstraat 23
3620 LANAKEN

Advies Stedebouw en Gemeente.		Bouwaanvraag	
Inplantingsplan	1/250	Grondplan	1/50
Gevels	1/50	Snedes	1/50
Bestaande toestand	1/100		
Wapenings: Verste / Datum/Toel.			
29-10-17 origineel plan: bouwaanvraag			

de architect	de aannemer	de opdrachtgever
--------------	-------------	------------------

Architect Guido STASSEN Datum: 29-10-17
Leterweg 3, 3740 BILZEN
GSM 0495 518716
e-mail: guido-stassen@architect.be
web-site: www.guido-stassen.be

Dossier: 17-08

Blad: 1. O.